Прекрасный дом рядом с пляжем в отличном районе в Порто Кристо

PC-1105 | **150m²** | **2** | **2**

Дом | **€300 000**

Город	Porto Cristo
Регион	18872
Площадь участка	200 m²
Жилая площадь	150 m²
Площадь балкона/террасы	70 m²

Дополнительно

.

Этот прекрасный дом расположен в нескольких шагах от пляжа в тихом районе Порто Кристо, восточное побережье острова Майорка. Жилая площадь дома составляет 150 кв.м и предлагает просторную и светлую гостиную комнату, отдельную кухню, оборудованную всей необходимой техникой, 2 спальные комнаты с гардеробными шкафами, 2 ванные комнаты. Дом полностью оборудован системой кондиционирования воздуха и отоплением. Имеется открытая терраса с обеденной зоной и зоной для барбекю. Дом имеет парковку для 2 автомобилей. В 100 метрах расположен прекрасный песчаный пляж. В непосредственной пешеходной доступности располагается вся необходимая инфраструктура.

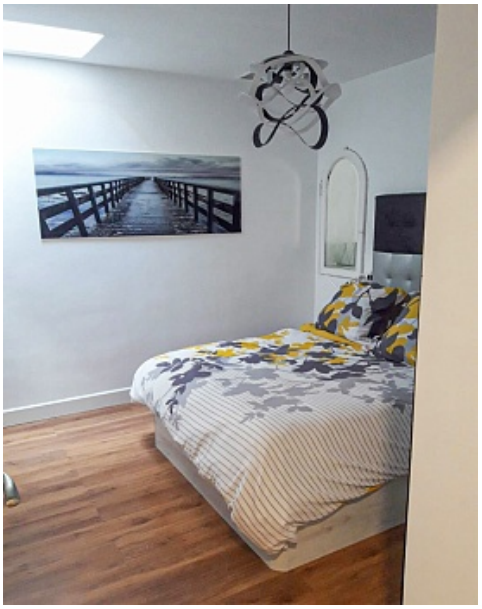
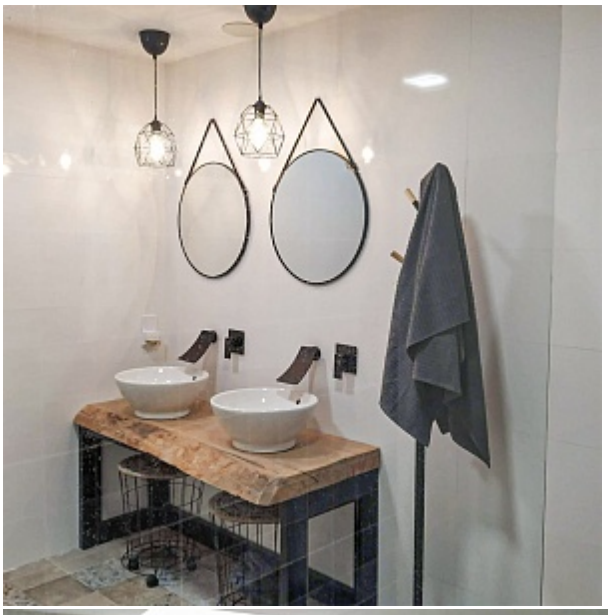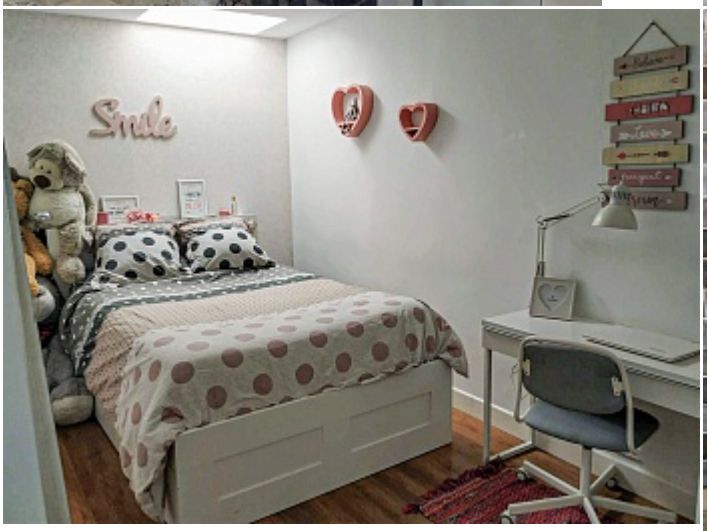
YES! MALLORCA PROPERTY