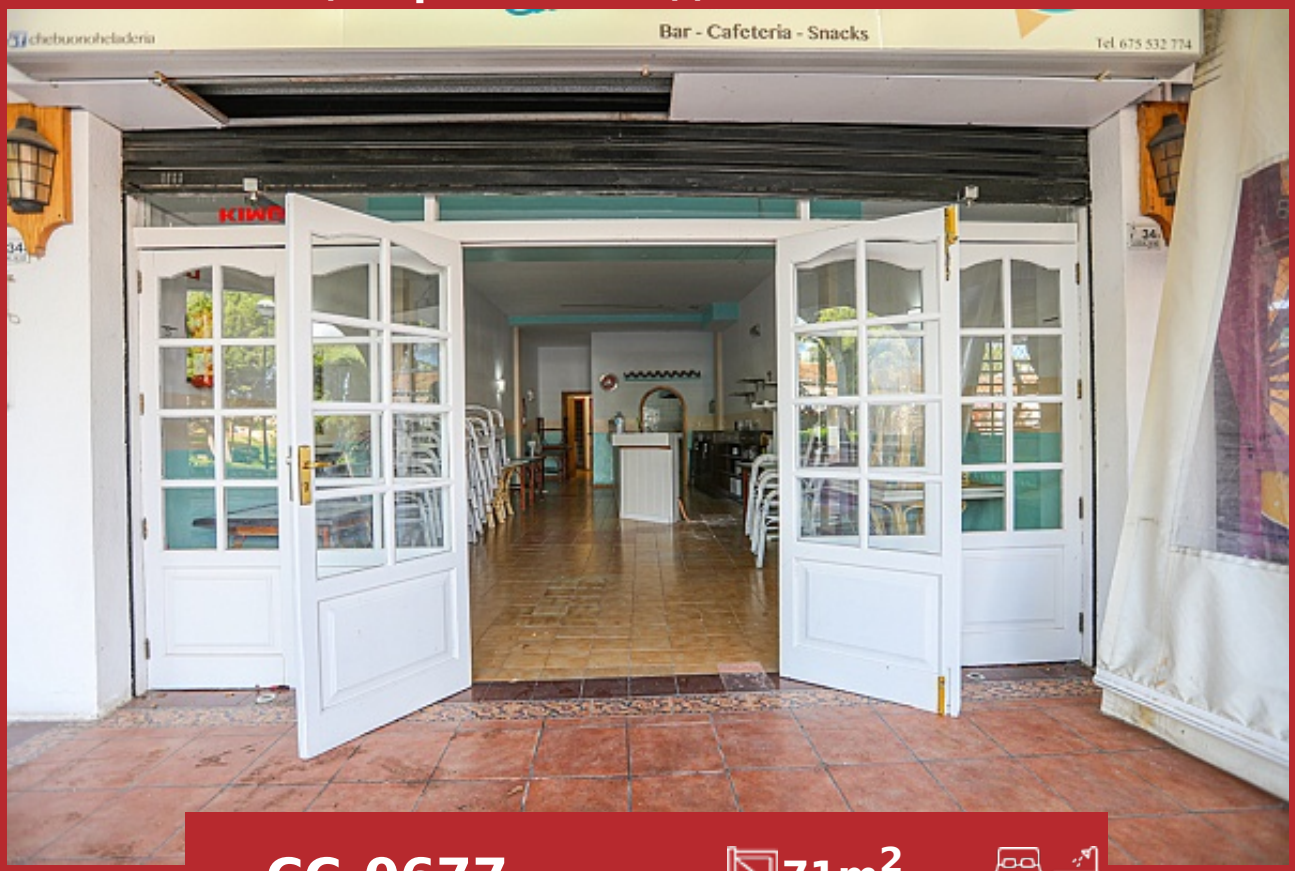
Коммерческая недвижимость в известном торговом центре в Коста де ла Кальма



CC-0677 | **71m²**

Коммерческая недвижимость

€99 900

Город	Costa de la Calma
Регион	18879
Площадь участка	-
Жилая площадь	71 m²
Площадь балкона/террасы	20 m²



Дополнительно

.

Торговое помещение с подсобным помещением и складом для розничной торговли в известной торговой галерее в Коста де ла Кальма, юго-западное побережье Майорки. Торговый центр располагается на центральной площади, на которой проходят ярмарки, концерты, общественные мероприятия. Площадь помещения составляет 71 кв.м, в которое включены торговый зал, подсобное помещение, склад, 2 туалета. Площадь уличной террасы составляет 20 кв.м. Данный район является очень популярным как у туристов, так и у местных жителей.

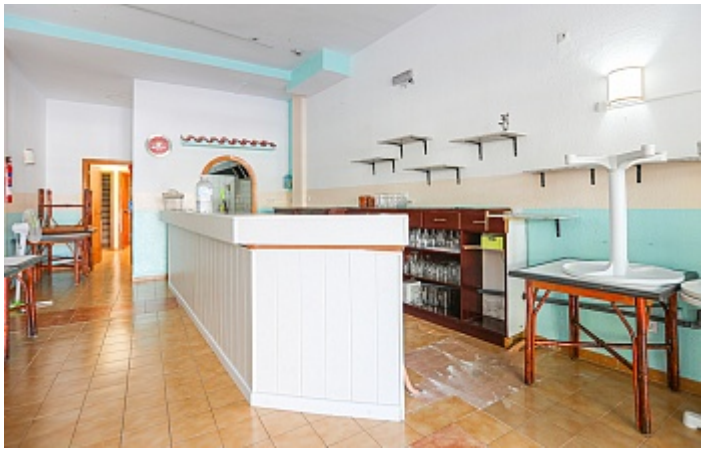






Image not found or type unknown