# Уютная семейная вилла с бассейном в Ca Torre

**ST-0418** | **300m²** | **4** | **3**

**Вилла** | **€2 100 000**

| | |
|---|---|
| **Город** | Sa Torre |
| **Регион** | 18877 |
| **Площадь участка** | 1300 $m^2$ |
| **Жилая площадь** | 300 $m^2$ |
| **Площадь балкона/террасы** | 45 $m^2$ |

**Дополнительно**
Бассейн.

Уютная семейная вилла с бассейном расположена в Са Торре, городе на южном побережье острова Майорка. Участок имеет площадь 1300 кв.м и располагает красивым и ухоженным садом, большим бассейном, зоной для приготовления барбекю, несколькими открытыми и закрытыми террасами, закрытым гаражом на 2 автомобиля. Жилая площадь виллы составляет 300 кв.м, и включает в себя просторную и светлую гостиную с камином, прямым выходом на центральную террасу, отдельную кухню с обеденной зоной, которая оборудована всей необходимой техникой, 4 спальные комнаты с гардеробными шкафами, 3 ванные комнаты, небольшую комнату, которую можно использовать как кабинет. В непосредственной пешеходной доступности расположен песчаный пляж, несколько магазинов, рестораны и бары. Дорога на автомобиле до столицы острова города Пальма и международного аэропорта займет не более 30 минут.

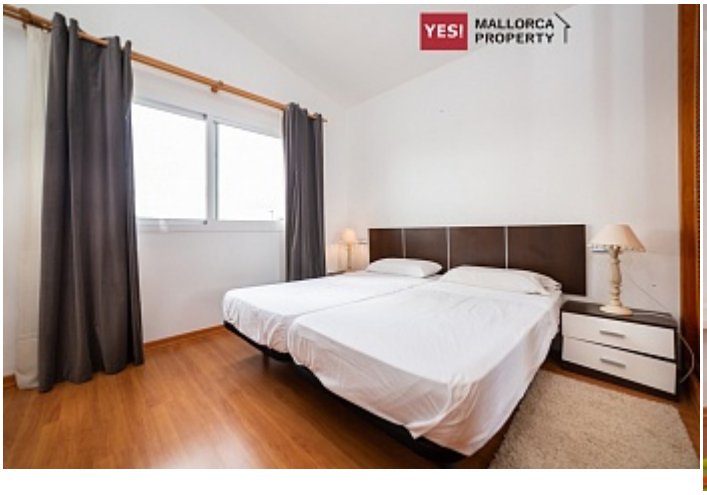

YES!
MALLORCA
PROPERTY