5 спальная вилла в Calvià

YC-1834 | 403m^2 | 5 | 4

Дом | **€995 000**

Город	Calvia
Регион	18879
Площадь участка	660 m^2
Жилая площадь	403 m^2
Площадь балкона/террасы	-

Дополнительно
Бассейн.
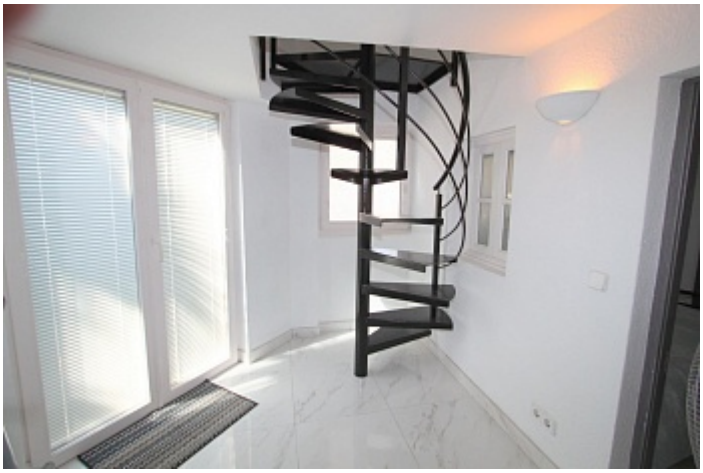
Эта очаровательная полностью отремонтированная вилла расположена очень близко к деревне Кальвиа, откуда открывается захватывающий вид на загородную местность и горы. В отеле есть большие крытые и открытые террасы для обедов на открытом воздухе. Бассейн хорошего размера, с большим количеством зон для принятия солнечных ванн на этом участке площадью 600 кв. м. В доме есть просторная современная гостиная, где также есть камин от пола до потолка, в котором горят дрова. В доме есть 5 спален с 4 ванными комнатами, а также один гостевой туалет. В этом отеле также есть парковочные места на 5 автомобилей. Позвоните или напишите нам прямо сейчас и получите дополнительную консультацию по этому объекту! Не стесняйтесь обращаться с любыми вопросами по объекту в наше агентство недвижимости "YES! MALLORCA PROPERTY" для получения любой дополнительной информации и организации визита